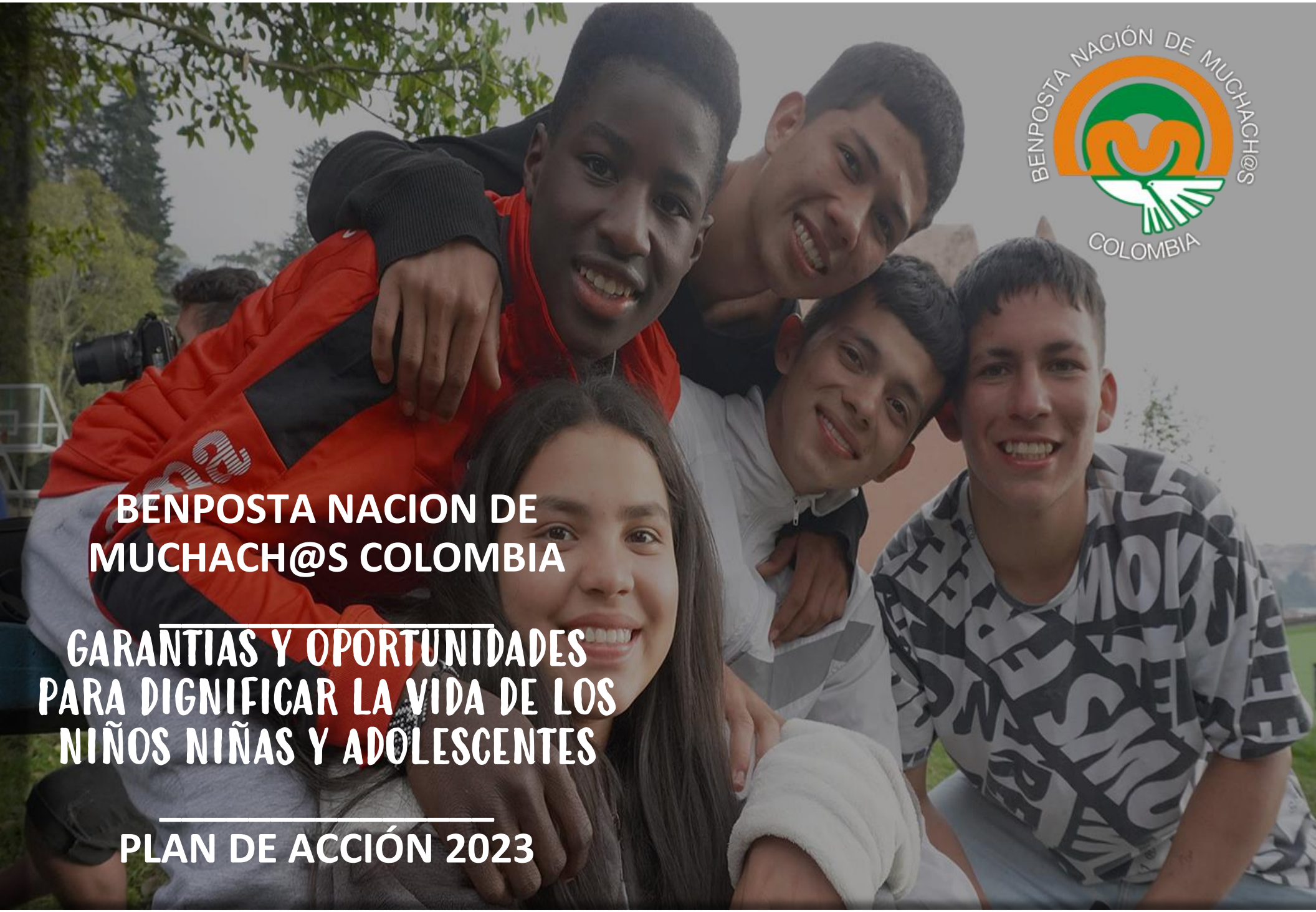

BENPOSTA NACION DE MUCHACH@S COLOMBIA

GARANTIAS Y OPORTUNIDADES PARA DIGNIFICAR LA VIDA DE LOS NIÑOS NIÑAS Y ADOLESCENTES

PLAN DE ACCIÓN 2023

MISION	VISION
La misión institucional de Benposta es el diseño y desarrollo de proyectos, programas y acciones que promuevan el reconocimiento de los niños, niñas y adolescentes como sujetos sociales en una dinámica de restitución y vigencia de sus derechos fundamentales.	Defender y promover el derecho de los niños, niñas y adolescentes a una vida digna, mediante el respeto a su dignidad y su reconocimiento como sujetos sociales.

PRINCIPIOS CONSTITUCIONALES

Los niños, niñas y adolescentes somos sujetos de derechos y nunca objetos de asistencia.

Todos los niños, niñas y adolescentes somos iguales. Cuando carecemos de alguno de nuestros derechos es porque los adultos nos los usurpa.

Ningún niño, niña y adolescentes somos culpables. Aquellos que somos señalados como " malos “, " delincuentes "., somos víctimas inocentes de una estructura social que niega nuestros derechos y nos condena a vivir en condiciones que nos degradan nuestra dignidad

ACCIÓN INSTITUCIONAL DE BENPOSTA

garantías y oportunidades para niños, niñas y jóvenes que viven situaciones de riesgo por la exclusión social y la acción de los grupos armados en Colombia

ACCIONES DE RESPUESTA DIRECTA EN EMERGENCIA

RED DE ENTORNOS PROTECTORES - (CATATUMBO – BUENAVENTURA – ARAUCA – META – CORDOBA, GUAVIARE, CHOCO, CAUCA, RISARALDA)

COMUNIDAD EDUCATIVA - BENPOSTA BOGOTA

- PROGRAMA DE DESARROLLO INTEGRAL
- DESARROLLO DE PROCESOS COSGNOSCITIVOS.
- FORMACION PARA LA PARTICIPACIÓN
- CULTURA PARA LA VIDA – ESCUELA DE ARTES
- ESCUELA DE PADRES

- ENTORNOS PROTECTORES
- APOYOS CONDICIONADOS
- ESCUELAS PROTECTORAS
- PLANES DE ACCION

ACCIONES DE INCIDENCIA – PARTICIPACION

- COALICO (EEP-R1612 / CNP)
- SOMOS DEFENSORES
- COORDINACION CEEU
- SIVJRNR
- ELC
- MESAS TEMATICAS

ACCIONES DE APOYO A PROCESOS DE FORMACION Y PARTICIPACION DE NNAJ

- JOVENES CONSULTORES - JÓVENES RESILIENTES
- APOYO A PROCESOS DE FORMACIÓN TÉCNICA
- PLATAFORMA COLOMBIANA POR EL PROTAGONISMO DE LOS NNAJ

RESPUESTA A SITUACIONES DE EMERGENCIA CON ENFOQUE DIFERENCIAL

GRUPOS ARMADOS IDENTIFICADOS Y SU PRESENCIA TERRITORIAL EN COLOMBIA (2023)

CARACTERIZACION GRUPOS ARMADOS EN EL MARCO DE LA "PAZ TOTAL"

Caracterización de Grupos Armados Organizados y Estructuras Criminales de Alto Impacto

Caracterización de Grupos Armados Organizados (GAO)

Directiva Permanente N.15 del 22 de abril de 2016

Asignación de Objetivos de Alto Valor -OAV- del Grupo Armado Organizado Residual (GAO-R)

Directiva Ministerial 37 del 26/10/ 2017

Fuente: Directiva Ministerial 37 del 26/10/ 2017

TIPO A: GRUPO ARMADO ORGANIZADO RESIDUAL (GAO-R)

- Sus integrantes provienen del extinto grupo guerrillero FARC y evidencian elementos que configuran la continuidad en el modus operandi:
- Tienen una doctrina propia.
- Cuentan con un mando y control.
- Poseen capacidad logística y armada para el desarrollo sostenido de hostilidades.
- Utilizan métodos y medios ilícitos de guerra.
- Adelantan labores de reclutamiento de menores.

.

TIPO B: GRUPO DELICTIVO ORGANIZADO (GDO)

Se entenderá un grupo estructurado de tres o más personas que exista durante cierto tiempo y que actúe concertadamente con el propósito de cometer uno o más delitos graves o delitos tipificados con arreglo a la Convención de Palermo, con miras a obtener, directa o indirectamente, un beneficio económico u otro beneficio de orden material.

Estas estructuras pueden escalar a GAO o descender a Grupos de Delincuencia Común Organizada

TIPO C: GRUPOS DE DELINCUENCIA COMÚN ORGANIZADA (GDCO)

Son redes criminales de alcance regional que se encuentran principalmente en ciudades como Medellín, Cali, Bogotá con el propósito de cometer uno o más delitos que afectan la seguridad y convivencia ciudadana.
Su alcance es local y responde a una estructura flexible (lineal o piramidal).
Estas estructuras pueden escalar a GAO o descender a Grupos de Delincuencia Común Organizada

Colombia informe de análisis de riesgos

(MIRE – ACAPS –ENERO 13. 2023)

En el 2022, se observó un escalamiento de la violencia en el marco del conflicto armado afectando a la población de al menos 12 departamentos, especialmente los que se encuentran en la región del Pacífico y zonas limítrofes con los países de Venezuela, Ecuador y Perú (PARES 11/2022).

Las disputas por el control territorial y las economías ilícitas persisten en zonas con escasa presencia estatal, particularmente en los departamentos de Chocó (en la frontera con Panamá), Cauca, Valle del Cauca y Nariño, en la región del Pacífico; Putumayo, en la frontera con Ecuador y Perú; y Norte de Santander y Arauca, en la frontera con Venezuela. Tanto en zonas rurales, como en algunos centros urbanos, la población civil sufre desplazamientos y confinamientos forzados, y múltiples casos de abusos, afectando mayormente la vida y el liderazgo de los pueblos indígenas y las comunidades afrodescendientes. Mujeres, niñas y adolescentes se enfrentan a diferentes actos de violencia basada en género, tales como el acoso sexual, violación, explotación sexual, y trata de personas, entre otros abusos. Los grupos armados utilizan estas formas de violencia contra ellas, como una estrategia para regular comportamientos y obtener el control de territorios y poblaciones (KII 10/12/2022; KII 20/12/2022). Pese a los esfuerzos del Gobierno de Colombia para hacer frente a la violencia armada, en el 2022 se registraron 224 eventos con alrededor de 82.000 personas desplazadas internamente y más de 119.000 personas afectadas por confinamientos forzados, siendo los grupos étnicos los mayormente afectados: Al menos 74% de las comunidades indígenas sufrieron desplazamientos forzados y el 99% de ellas, estuvieron forzadas a confinamientos en sus territorios (OCHA consultado 29/12/2022).

Los diálogos y negociaciones de paz con los grupos armados pueden aumentar los asesinatos de DDHH, las masacres y el reclutamiento y uso de niños y niñas por parte de los grupos armados, principalmente en los departamentos de Chocó, Cauca, Valle del Cauca y Nariño. Tras las negociaciones con las FARC-EP, las zonas previamente controladas por este grupo fueron rápidamente ocupadas y controladas por otros grupos armados. En el contexto de las negociaciones, las poblaciones de territorios afectados por el conflicto temen que la situación se repita y nuevos grupos armados pongan de nuevo en peligro sus vidas tomando control de sus territorios. En un futuro próximo, los asesinatos de los defensores de derechos humanos y las masacres pueden poner en alto riesgo el tejido social, los procesos de participación y el liderazgo de las comunidades. Es posible que las personas no participen en debates y reuniones en espacios públicos de participación ciudadana para evitar ser objetivo de los grupos armados. Los niños de las comunidades indígenas y afrodescendientes que habitan en zonas de conflicto corren mayor riesgo de ser reclutados y utilizados por los grupos armados. En estos contextos, los niños son integrados a las filas como combatientes o en funciones de apoyo como informadores, vigilantes y están expuestos a graves violaciones como los asesinatos

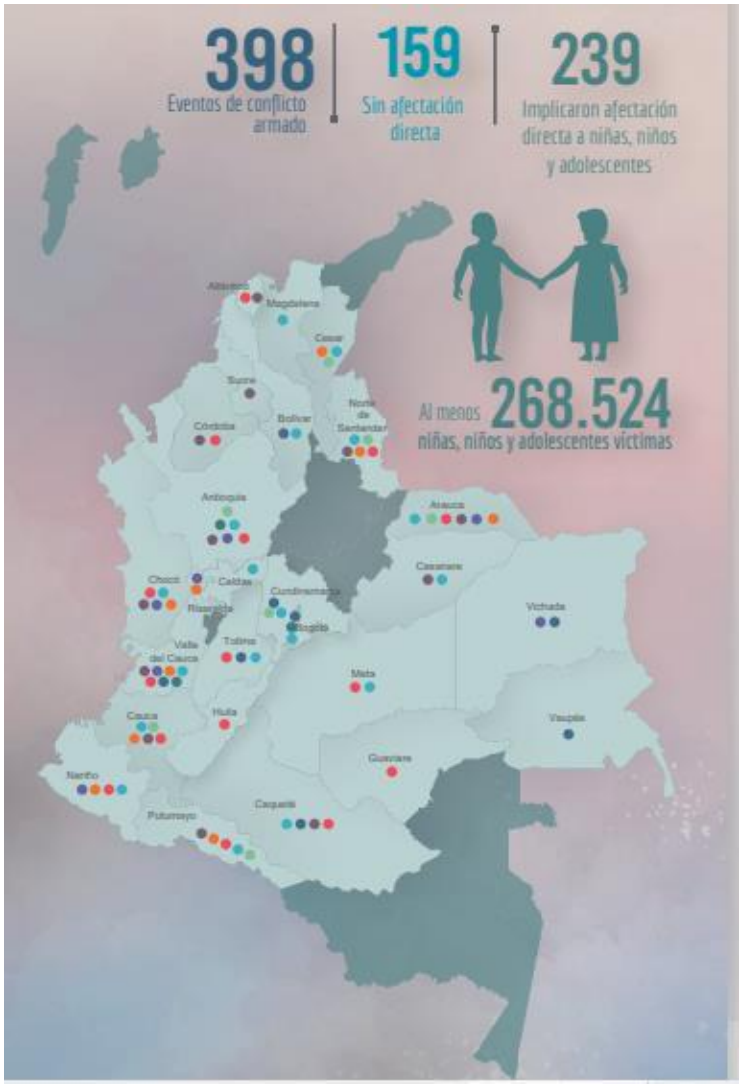

Gráfica. Eventos por categoría R1612 - Enero / diciembre 2022

Categorías Resolución 1612	N° Eventos	Víctimas Aprox.
Ataques y ocupación de escuelas y hospitales y otros bienes civiles	23	235.229
Bloqueo de suministros y servicios básicos	10	16.005
Desplazamiento Forzado y Refugio	36	14.882
Vinculación y Reclutamiento de niños, niñas y adolescentes	66	159
Uso de niños, niñas y adolescentes (Campañas Cívico Militares)	10	1.764
Violaciones e infracciones al derecho a la libertad sexual	4	9
Violaciones e infracciones contra el derecho a la vida e integridad personal	75	87
Violaciones e infracciones contra la libertad personal	15	389
Total Eventos	239	268.524

ACTORES ARMADOS

Grupo Armado	Porcentaje	Eventos
Fuerza Pública (ejército Nacional y Policía Nacional)	5,46	13
Guerrillas	28,15	67
GAPD /EAL	14,71	35
GASI	26,47	63
Más de un grupo armado	25,63	61
	100,00	239
Guerrillas	Porcentaje	Eventos
Disidencias de las FARC-EP	79,10	53
ELN	20,90	14
		67
	100,00	

Monitoreo del Observatorio Niñez y Conflicto Armado de la COALICO de Enero a 12 de marzo de 2023

Datos generales de Enero a 12 de marzo de 2023

Eventos de conflicto armado registrados	**89**
Afectación directa a niñas, niños y adolescentes	**63**
Confrontaciones armadas sin afectación directa a niñas, niños y adolescentes	**26**
Niñas, niños y adolescentes víctimas aproximadamente	**2420**

Eventos por Departamento

Departamento	Eventos de conflicto armado
Antioquia	12
Arauca	2
Bogotá	4
Bolívar	2
Caquetá	1
Cauca	4
Chocó	6
Córdoba	3
Cundinamarca	1
Guaviare	4
Huila	1
Meta	1
Nariño	7
Norte de Santander	3
Tolima	1
Valle del Cauca	11
Total	**62**

Grupo Armado	Porcentaje	Eventos
Fuerza Pública (ejercito Nacional y Policía Nacional)	17,74%	11
Guerrillas	16,13%	10
GAPD /EAL	3,23%	2
GASI	33,87%	21
Más de un grupo armado	29,03%	18
	100,00%	62

Guerrillas	Porcentaje	Eventos
Disidencias de las FARC-EP	70	7
ELN	30	3
	100	10

Eventos por categoría R1612 Consejo de Seguridad - Enero / 12 marzo 2023

Categorías Resolución 1612	N° Eventos	Niñas, niños y adolescents afectados aproximadamente
Ataques y ocupación de escuelas y hospitales y otros bienes civiles (* En proceso de verificación situación del bajo cauca y nordeste Antioqueño aproximadamente 100.000 afectados sin ir a la escuela por la situación del paro minero (Secretaría de Educación Tarazá)	10	251
Bloqueo de suministros y servicios básicos	7	1.311
Desplazamiento Forzado y Refugio	10	619
Vinculación y Reclutamiento de niñas, niños y adolescentes	14	26
Uso de niñas, niños y adolescentes (Campañas Cívico Militares)	9	199
Violaciones e infracciones al derecho a la libertad sexual	2	1
Violaciones e infracciones contra el derecho a la vida e integridad personal	9	11
Violaciones e infracciones contra la libertad personal	1	2
Total Eventos	**62**	**2.420**

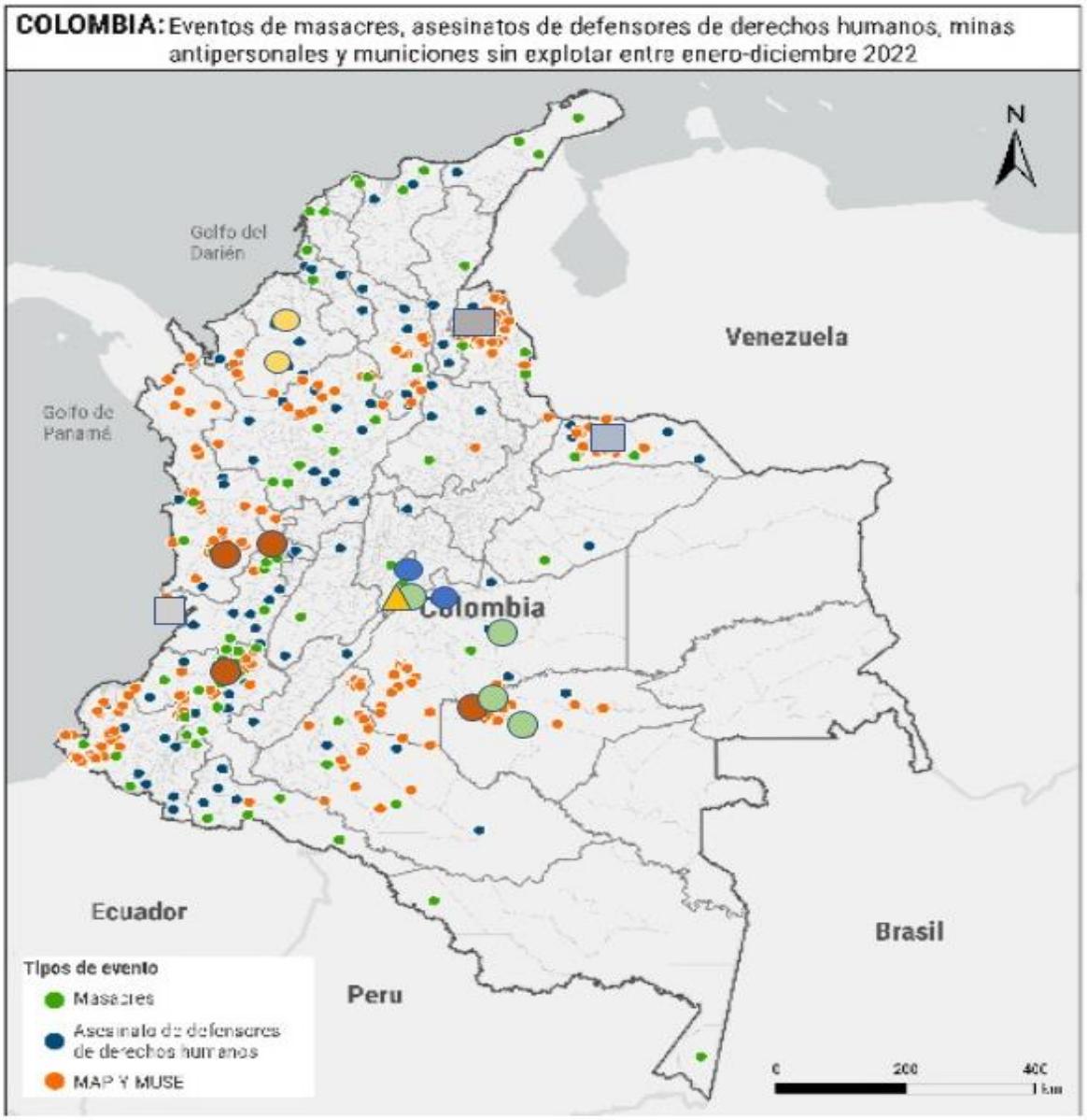

Ubicación de las acciones permanentes que Benposta adelanta en el 2023

- Proyecto UE
- Proyecto Diakonie (ECHO)
- Proyecto ZIVIK (Cooperación de Alemania)
- Benposta Caribe: Missereor (Alemania)
- Comunidad Educativa (Nacional). Apoyos de Kindermissionswwerk (Alemania); COSUDE (Suiza); Diakonie-ECHO; Embajada de Portugal; Terre des Hommes (Alemania)
- Regiones priorizadas y con fuerte acción institucional de Benposta – Actualmente en receso por financiación.

ENTORNOS PROTECTORES PARA NIÑAS, NIÑOS Y ADOLESCENTES

- Respuesta al riesgo de reclutamiento
- Garantías y oportunidades para la vida
- Dignidad para niños y niñas
- Apoyos condicionados
- Alianzas con Organizaciones en el territorio
- Estrategia de monitoreo e investigación sobre seguridad y riesgos
- Se identifican y responde a situaciones de emergencia
- Se brinda acompañamiento psicosocial permanente
- Se apoya a planes de acción adelantados en los centros educativos.
- Identificación y apoyo en prevención y protección a situaciones particulares de riesgo de los niños, niñas y adolescentes
- Grupos de niñas-adolescentes mujeres consultoras

REF: PROYECTO Entornos protectores: garantías y oportunidades para niños, niñas y adolescentes en riesgo de reclutamiento/uso por actores armados
UNION EUROPEA 2023-2026

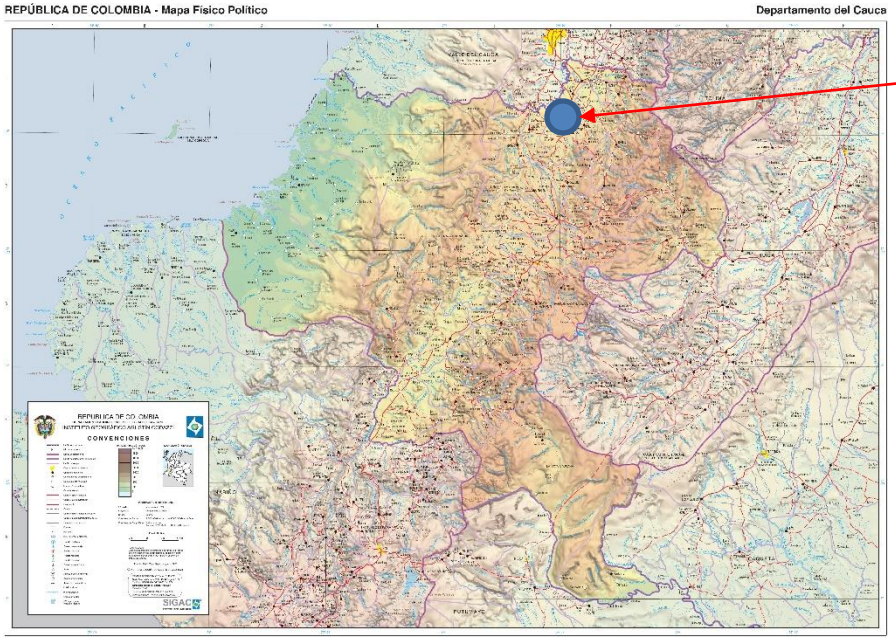

CAUCA: Cabildo de Huellas (Caloto)

CHOCO: Istmina
Casa Hogar Benposta

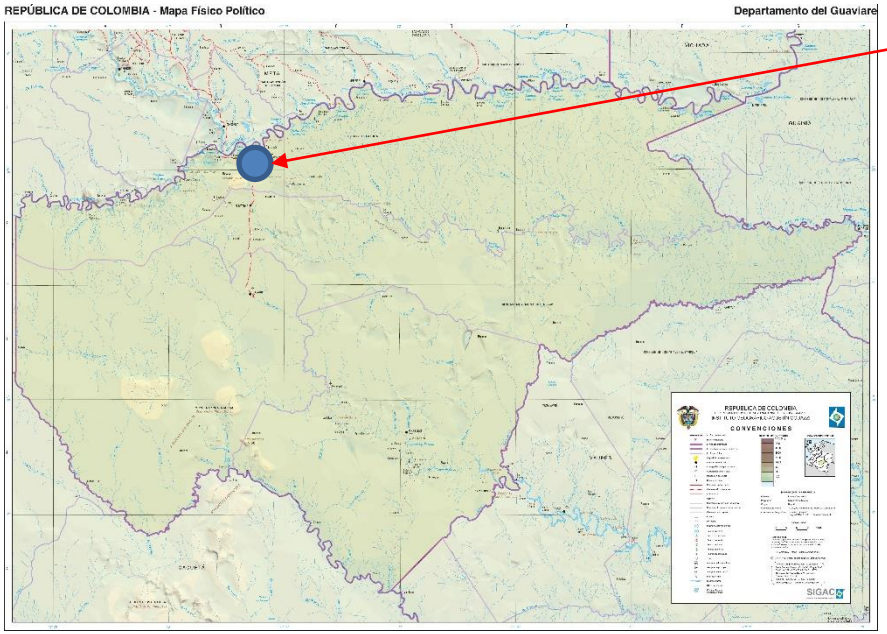

GUAVIARE : San José

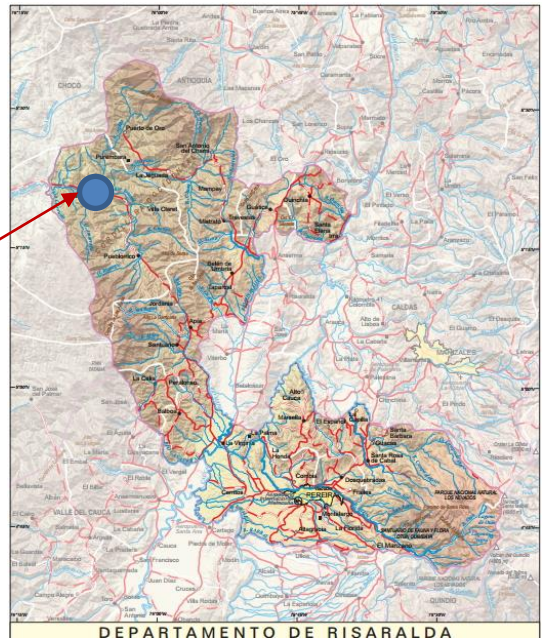

RISARALDA: Santa Cecilia

ENTORNO PROTECTOR – VILLAVICENCIO (META)

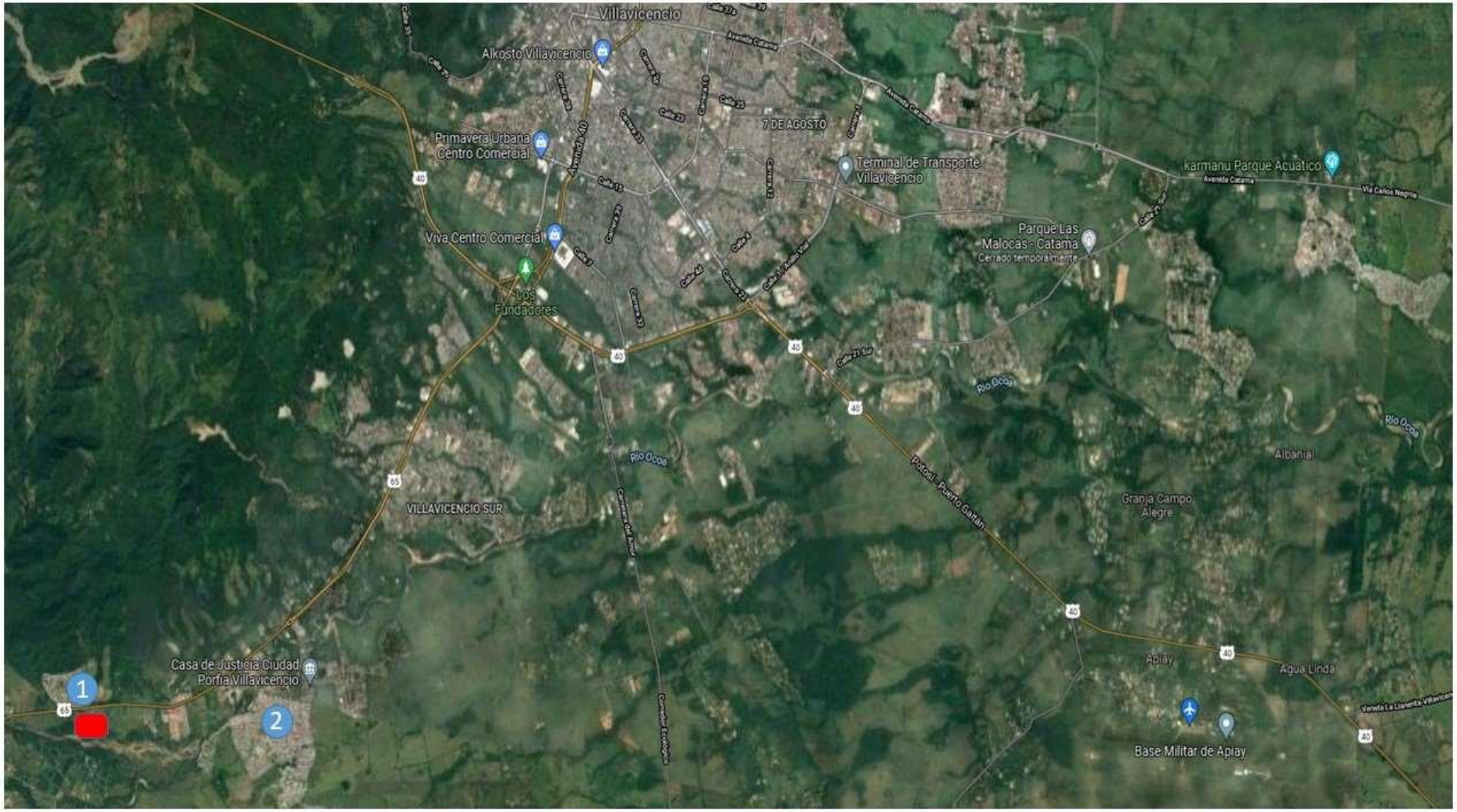

Benposta Regional Meta: Sede de Coordinación Proyecto

Núcleos Entonos Protectores: (1) La Nohora - (2) La Reliquia

ENTORNO PROTECTOR – SOACHA (CUNDINAMARCA)

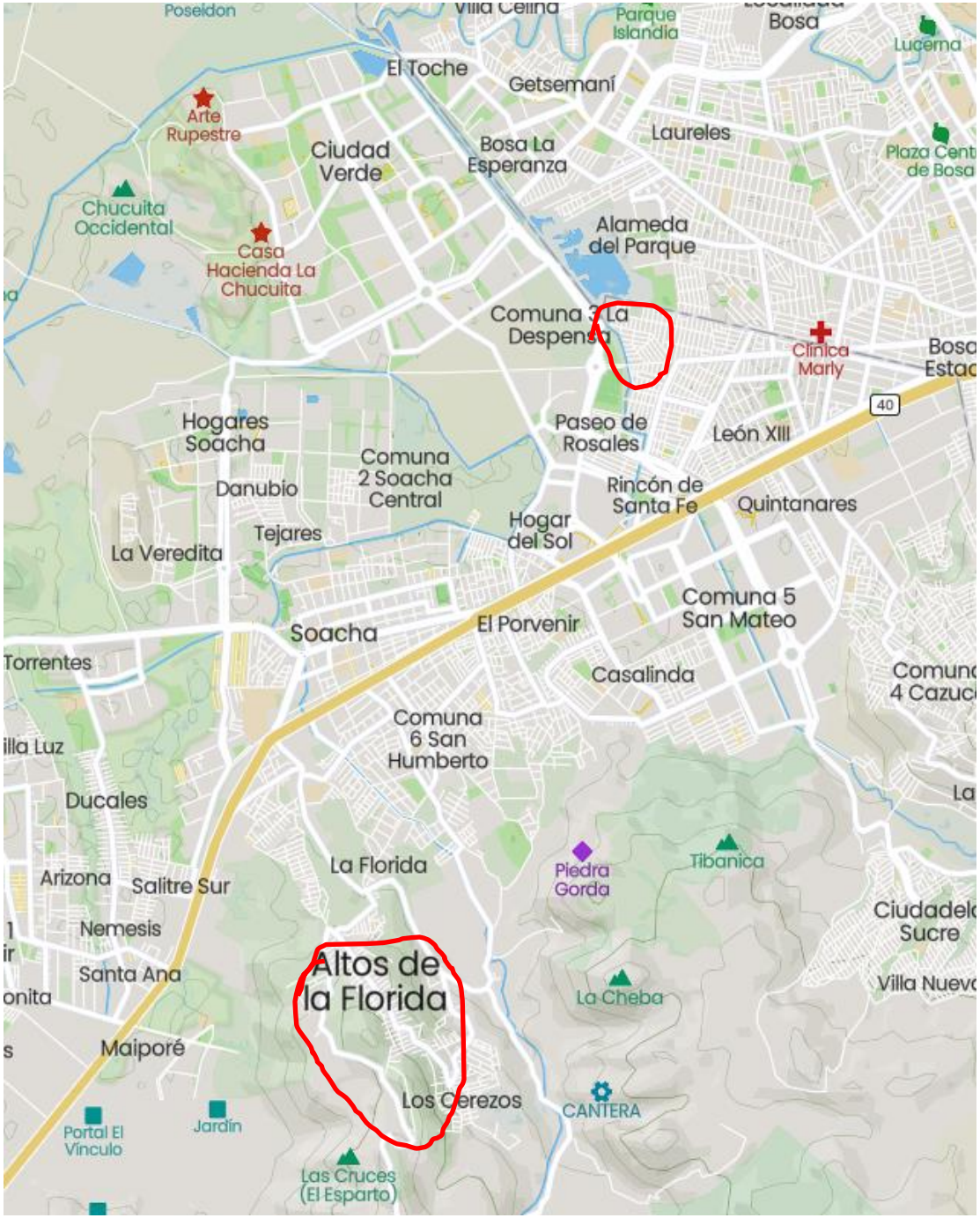

PROYECTO "Educación en emergencias para comunidades afectadas por la crisis y protección y asistencia humanitaria para personas recientemente desplazadas y comunidades confinadas en Colombia". (Proyecto: K-AMM-2022-4033)

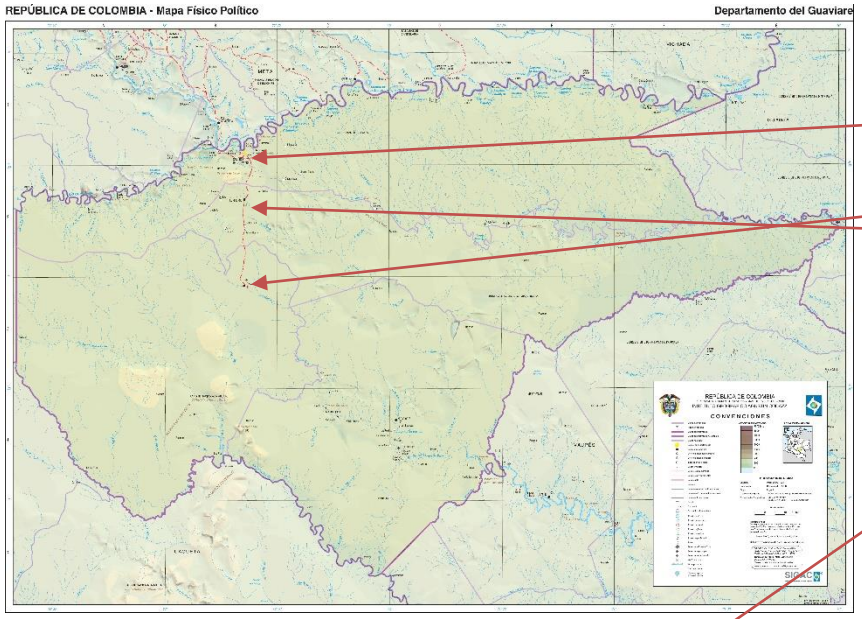

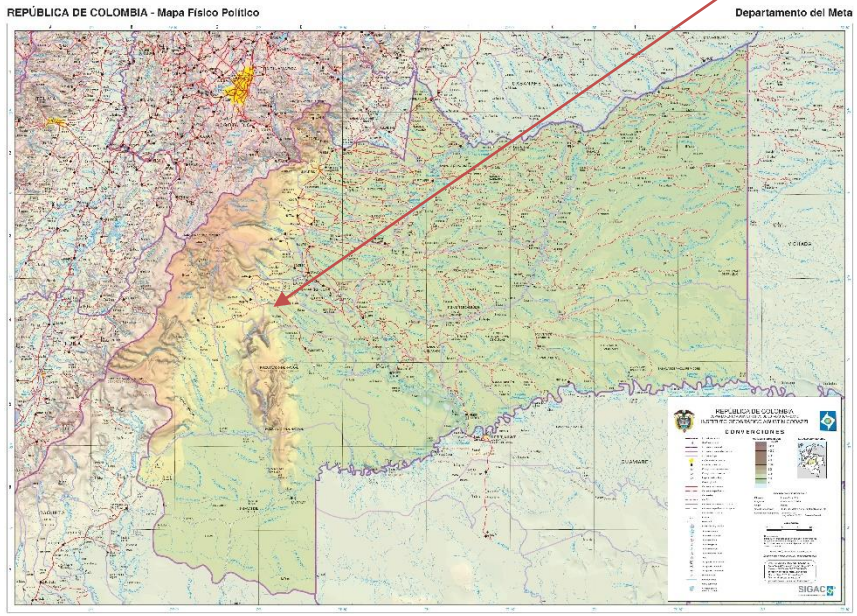

DEPARTAMENTO	MUNICIPIO
GUAVIARE	SAN JOSE
	CALAMAR
	EL RETORNO
META	MESETAS

Sectores	Subsectores
1. PROTECCIÓN	Divulgación de información sobre protección
	Documentación, estatus y protección de individuos
	Violencia Basada en Género
	Prevención y respuesta a la violencia
	Protección de la información gestión y seguimiento
2. EDUCACIÓN EN EMERGENCIAS	Educación formal
	Ambientes de aprendizaje seguros y accesibles
	Servicios educativos de protección

BENPOSTA NACION DE MUCHACH@S COLOMBIA – COMUNIDAD EDUCATIVA
UBICACIÓN LOCALIDADES PROCEDENCIA DE NNA RESIDENTES BOGOTA Y CUNDINAMARCA

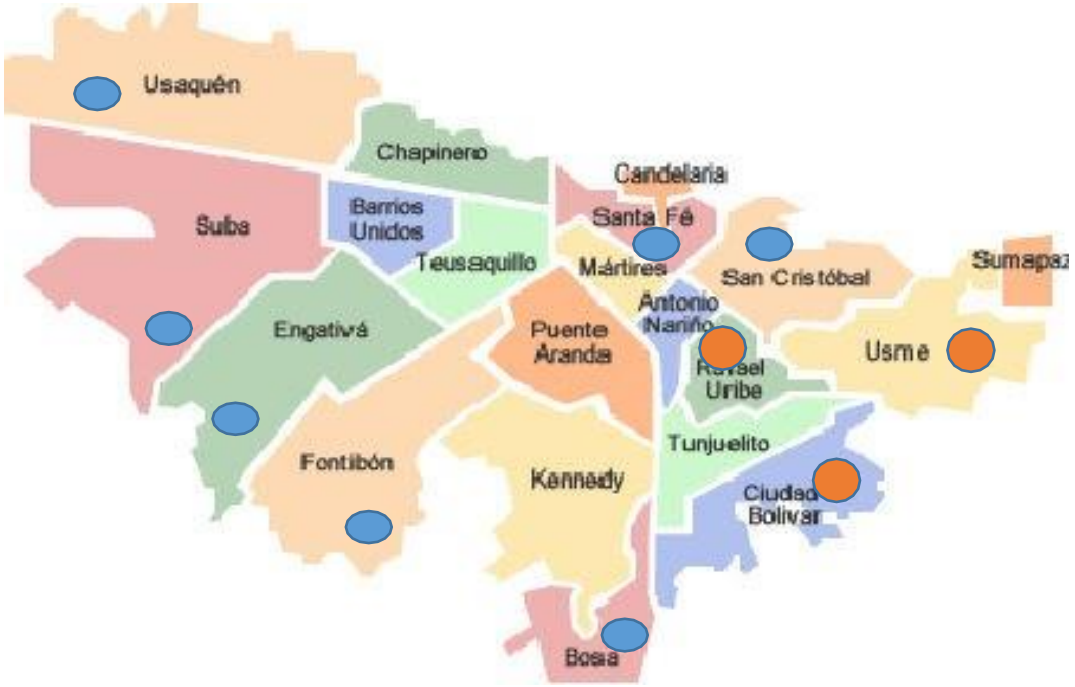

BENPOSTA NACION DE MUCHACH@S COLOMBIA – SEDE COMUNIDAD EDUCATIVA BOGOTA

- **A** INGRESOS – ADUANA (VEHICULAR – PEATONAL)
- **B** ZONAS HABITACIONALES NNAJ - DISTRITOS
- **C** AREA PSICOSOCIAL
- **D** SALA DE ASAMBLEAS - PARLAMENTO
- **E** AREA ADMINISTRATIVA Y COORDINACION - ENFERMERIA
- **F** ZONA DE ALIMENTACIÓN: DESPENSA – COCINA – COMEDOR - PANADERIA
- **G** ZONAS MULTILES / ESCUELA ARTES – ESPACIOS DE CONVIVENCIA Y RECREACIÓN
- **H** AREA ESCOLAR - COLEGIO
- **I** ZONAS HABITACIONALES – COMUNIDAD ADULTA

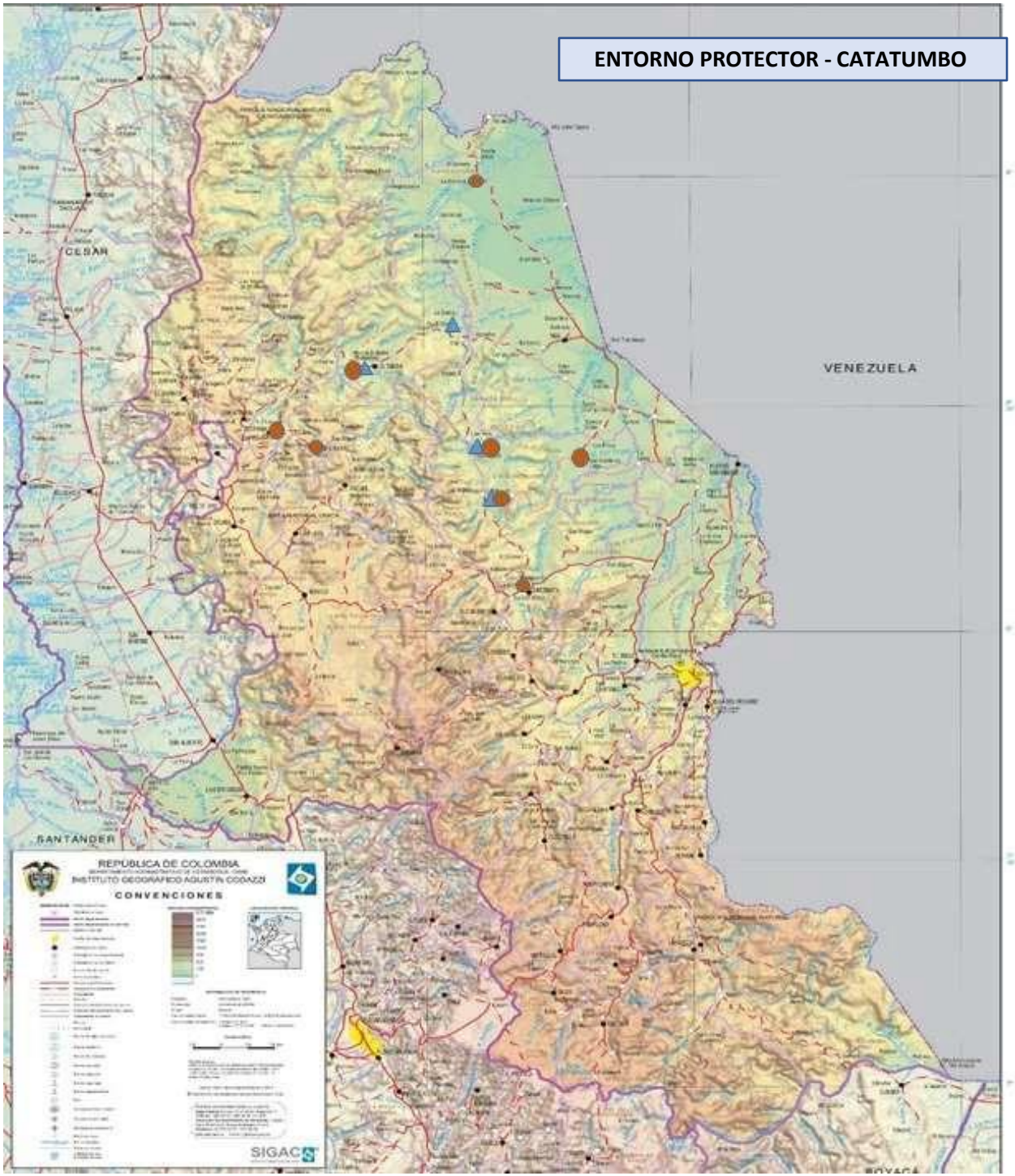

Núcleos de la Red de Entornos Protectores: El Tarra – Filo Gringo (Tarra) – Las Mercedes – Luis Vero (Sardinata)

Procedencia NNA protección: La Gabarra – El Tarra – Las Mercedes – Luis Vero – San Martín de Loba – Sardinata – San Calisto – Convención

ENTORNO PROTECTOR - BUENAVENTURA

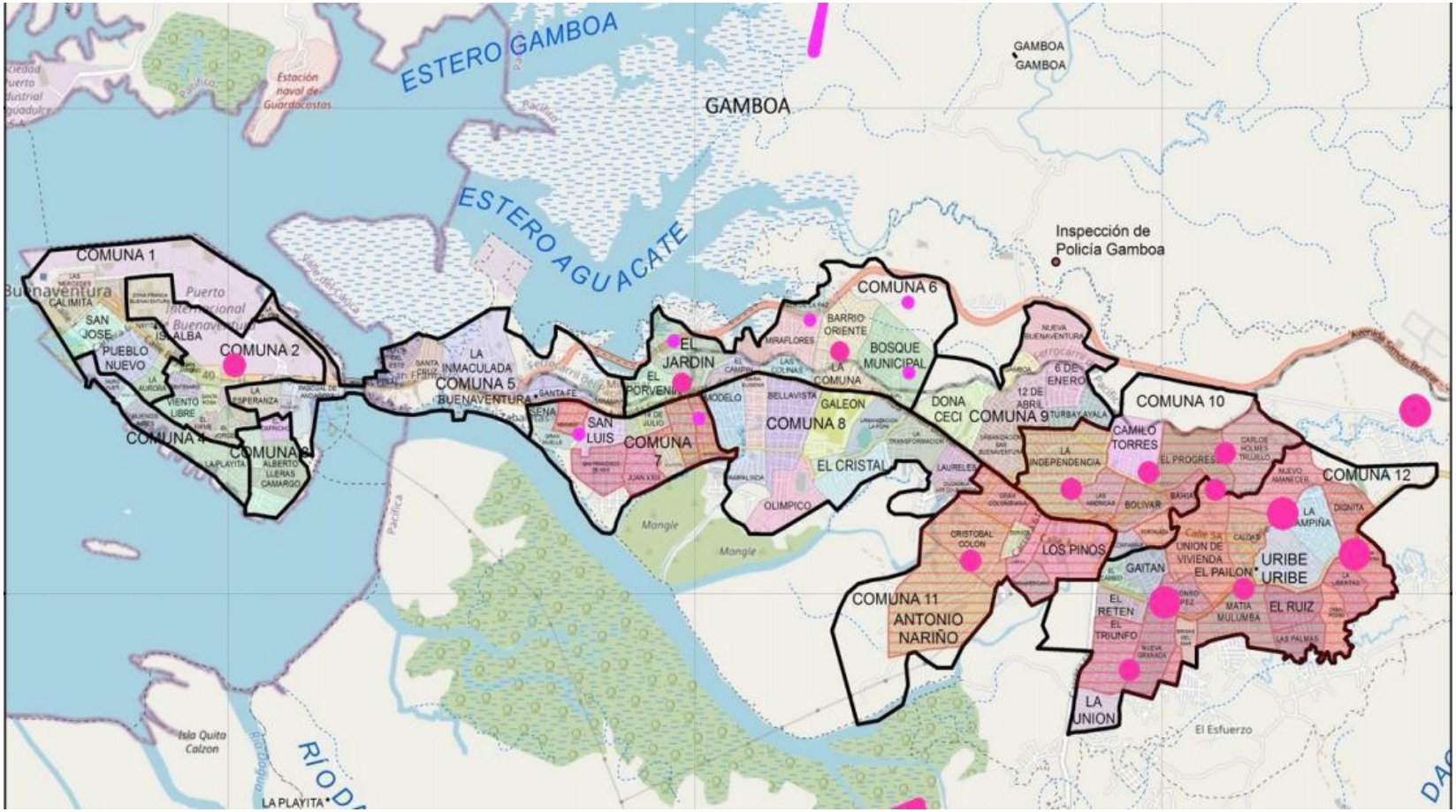

Comunas en las que tiene presencia el proyecto:

6,7,10,11 y 12

ENTORNO PROTECTOR - ARAUCA

Saravena:– Sede Coordinación Núcleo

Núcleos Arauca: Caranal (Fortul) – Aguachica (Arauquita) Villamaga (Saravena)

Procedencia NNA protección